

第62回 全国私立保育園研究大会

熊本市大会

希望に満ちた子どもたちと 共に歩むために
～ 森と水の都 熊本から元気を～

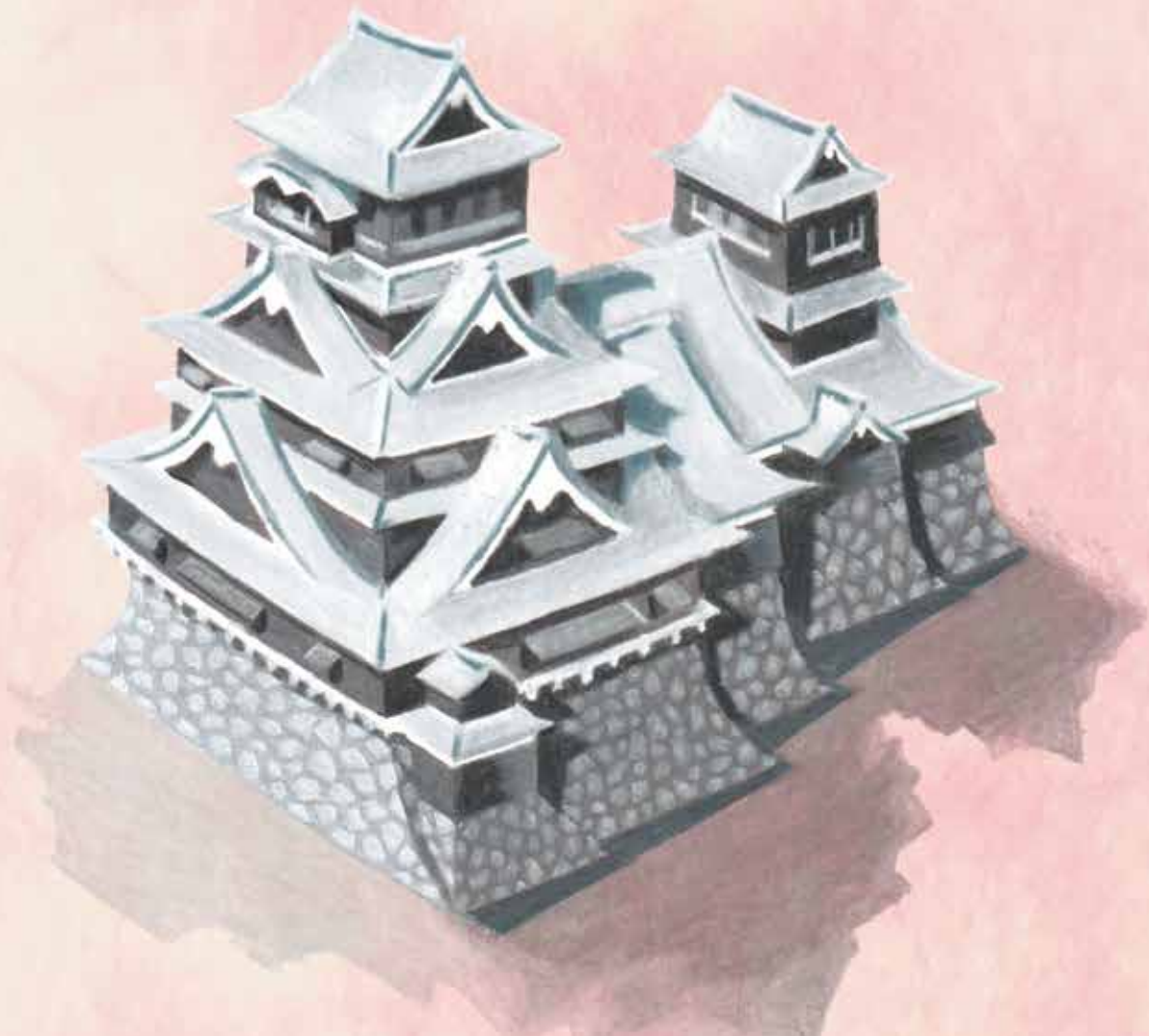

開催
要綱



2019年6月11^火日・12^水日・13^木日

メイン会場 市民会館シアーズホーム夢ホール

サブ会場 熊本市国際交流会館

主催  公益社団法人 全国私立保育園連盟  一般社団法人 熊本市保育園連盟

第 62 回全国私立保育園研究大会 熊本市大会

CONTENTS

熊本市大会趣旨	2
熊本市大会日程	3
オープニングアトラクション	4
シンポジウム	6
分科会一覧	8
分科会テーマと概要	9
記念講演	19
大会参加費・交流会・お弁当・宿泊・ 城彩苑わくわく夕食プランのご案内	20
①大会参加費	21
②交流会	22
③交流会〔はなれや〕のご案内	24
④昼食お弁当のご案内	25
⑤会場へのアクセス	26
⑥会場・ホテル所在地	27
⑦宿泊のご案内	28
⑧城彩苑わくわく夕食プラン	29
⑨国内旅行傷害保険のご案内	32
⑩参加申し込み方法等	34
⑪変更・取消について	34
国内募集型企画旅行ご旅行条件書	35
主催・後援	36
申込書記入について	37
熊本市大会参加申込書	

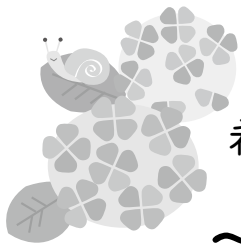

希望に満ちた子どもたちと 共に歩むために
～森と水の都 熊本から元気を～

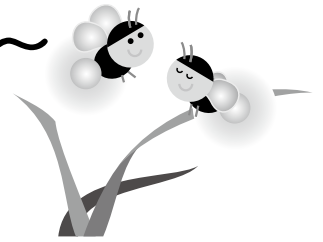

熊本市大会趣旨

平成 28 年4月 14 日夜及び 16 日未明と二度の震度7を記録した熊本地震は、熊本市においても震度6強を観測するなど甚大な被害を及ぼしました。私たちは、全国各地からの支援を受け、おかげさまでそれぞれの形で保育を再開することができました。

この経験から、日頃の避難訓練や備蓄、連絡網の見直し、地域との連携など多くのことを学びました。園児・保護者・職員の心のケアは長期間の配慮が必要ですが、笑顔はしっかり戻っています。市民の誇りでもある熊本城も一日も早い復元を目指しています。この復興に取り組む元気な姿を全国に届けたいという熱い気持ちで、熊本市大会を開催させていただきます。

保育の現場においては、保育所保育指針、幼保連携型認定こども園教育・保育要領の改定と共に、幼児教育施設としての位置付けが明記され、新制度についても施行後5年目を迎え、精査が必要な時期にきています。私たちは、これまで以上に発達連続性を踏まえ、子どもたちがこれからの長い年月を生き抜いていく底力や、学びに向かう力を育めるよう、保育を展開していかねばなりません。学校現場においても、何を教えるかではなく、どのように学ぶかという視点が重要視されており、さらなる小学校との連携接続が求められます。

このような中、子どもたちにとって真の保育とは何だろう、将来、必要なことは何だろう。今一度このことに向き合い、未来に向けた保育について語り合いましょう。「希望に満ちた子どもたちと 共に歩むために」熊本市から発信します。



熊本市大会日程

6月	11日火 (1日目)	12日水 (2日目)	13日木 (3日目)
会場	市民会館 シアーズホーム夢ホール 大ホール	各分科会 会場	市民会館 シアーズホーム夢ホール 大ホール
時間			
8:00			8:30 開場
9:00		9:00 受付 9:30 分科会(午前)	9:30 分科会報告
10:00			10:00 記念講演
11:00	11:30 受付		11:20 記念講演終了 11:30 閉会式 次期開催地への引継ぎ
12:00	12:15 オープニング(30分) 12:45 休憩・開会式準備	12:00 昼食休憩	12:00 閉会式終了
13:00	13:00 開会式・表彰式	13:00 分科会(午後)	
14:00	14:00 行政説明(60分)		
15:00	15:10 基調報告(40分)		
16:00	16:00 シンポジウム(90分)	16:20 分科会終了	
17:00	17:30 終了 (表彰者記念撮影) 17:50 分科会事前打合せ会	17:30 交流会開場・受付	
18:00	18:30 顧問参与会議 (KKRホテル熊本)	18:00 交流会 (ホテル日航熊本)	
19:00			
20:00		次期開催地PR 20:30 交流会終了	



オープニングアトラクション

大会 1 日目

6月11日(火) 12:15~12:45
市民会館シアーズホーム夢ホール 大ホール

鎮西高校ダンス部



【プロフィール】

平成26年度創部、創部6年目、部員数は100人(平成30年度)。日本唯一のダンスコースとして平成26年度普通科の中にダンスコースを創設。現在は「コース制」を引き継ぐ形でさらに個性を伸ばす「選択科目制」へと移行。週6時間のダンスの授業で主に現代的なリズムダンスを習得している。ダンスコース設立と同時にダンス部を創部、ダンス関係の各種大会では、これまで5度の日本一に輝いた。

一方で、国内有名アーティスト(山本寛斎、ゆず、E-girls)等、一流アーティストとの共演や八名信夫監督の映画「駄菓子屋小春」への出演を果たすなど活動の幅が広がっている。創部以来、地域貢献を活動の柱とし、近隣の保育園や中学校とのダンスをとおした交流を継続的に取り組む。また、地域のイベントステージに多数出演するなど「誰からも愛され、応援されるチーム」をめざし、日々の活動に励んでいる。

大会実績

平成29年度

- 8月 第10回日本高校ダンス部選手権 全国大会SMALL:特別賞
- 9月 第7回全日本高等学校チームダンス選手権大会 全国大会SMALL:優勝 総合3位
- 3月 第11回ダンススタジアム 新人戦大会 西日本大会BIGクラス 第3位

平成30年度

- 6月 第6回日本ダンス大会 優勝 文部科学大臣杯、毎日新聞社賞他
- 8月 Legend Tokyo Chapter.8 ティーンズゲスト出演 BIG
- 8月 第11回日本高校ダンス部選手権 全国大会BIG 第9位
- 9月 第8回全日本高等学校チームダンス選手権大会
全国大会BIG 優勝 SMALL 第7位
- 9月 J:COMダンスフェスタ2018 男子チーム D-FUNK ESPエンタテイメント福岡特別賞

熊本城おもてなし武将隊



©熊本城おもてなし武将隊

【プロフィール】

戦乱の世を駆け抜けた九州の名だたる武将達が、日ノ本を盛り上げるべく平成の熊本城に集結。

熊本城築城主である加藤清正を筆頭に、加藤清正と所縁の深い大名と家臣で構成された武士(ものふ)集団。

熊本ひいては九州の魅力、日本の伝統文化の魅力を伝えるべく全国、世界各地に赴き、演舞や座談などのパフォーマンスにてPR活動を行っています。



シンポジウム

大会 1 日目

6月11日(火) 16:00～17:30
市民会館シアーズホーム夢ホール 大ホール

シンポジウム趣旨文

テーマ「世界から見た日本の幼児教育」 ～これからの保育の質とは～

新しい時代に向けて、わが国では保育・教育の質をいかに高め、拡充していくかについての改革が、国際的な視点から実施されています。

今、先進国間の情報・意見交換を行うための国際機関 OECD（経済協力開発機構）では、世界の複雑化・不安定化・多様性がより進むと予測される 2030 年に向けて子どもたちに求められる能力を再定義し、新たな教育の在り方を追求しようとするプロジェクト「EDUCATION 2030」が立ち上がり、2018 年に将来の教育システムに関するビジョンが示されました。これは、予測不可能な時代、人生 100 年時代の到来に向け、知識・スキル・人間性をどのように育むかを検討する、というものです。

更に AI 等の様々なテクノロジーが進化すれば、ただ知識を「暗記」し再生することは重要でなくなります。従来の教育現場では、知識を詰め込み試験の場で正確に再生することが求められていましたが、これからは自主的に学ぶ姿勢をはじめ、態度や価値といった数値では測れないことが重要視されます。

今回のシンポジウムでは、世界が大きく変わっているであろう 2030 年という時代を生きていくために、子どもたちの求められる力とは何か、また、そのためにはどのような教育が必要とされているのかを考える機会になればと思います。OECD の新時代に向けた教育の提言「キー・コンピテンシー（主要能力）」を紐解き、明日の教育・保育について考え、“現場の知”に活かしましょう。



パネリスト

たくま みほ 氏
田熊 美保 氏OECD教育局
シニア政策アナリスト

プロフィール

フランス在住。上智大学卒業、ボストン大学大学院修了、フランス国立東洋言語文化大学大学院修了。UNESCO教育センター、OECD教育局教育研究革新センターにおける外務省派遣アソシエートエキスパートを経て現職（パリ本部勤務）。専門は異文化教育、教育政策国際比較など。OECD東北スクールのカリキュラム設計等にも携わる。

ふじもり へいじ 氏
藤森 平司 氏にとへ
新渡戸文化短期大学客員教授
新宿せいが子ども園園長
保育環境研究所ギビングツリー代表

プロフィール

大学で建築を学び、他大学で小学校教諭の資格を得、小学校へ勤務し、主に低学年を担当。1979年（昭和54年）八王子市に『省我（せいが）保育園』開園。

1997年（平成9年）多摩ニュータウン（八王子市）に『せいがの森保育園』（子育て支援センター併設）を開園。2002年7月（平成14年）保育環境研究所「ギビングツリー」を設立。2007年（平成19年）新宿区に民設民営化の園『新宿せいが保育園』を開園。

現在：新渡戸文化短期大学客員教授。新宿せいが子ども園園長。保育環境研究所ギビングツリー代表。才能開発教育研究財団評議委員。



分科会一覧

大会2日目

6月12日(水) 9:30～16:20
各分科会会場

第I群

分科会	テーマ
第1	子どもを主体とした保育とは
第2	乳児保育を探る
第3	1歳以上3歳未満児の保育を探る
第4	3歳以上児の保育を探る
第5	配慮を必要とする子どもの姿を知る
第6	保育環境を語ろう ～人的、物的、空間的視野から～
第7	子どもの目線から食育を考える
第8	保護者支援 ～親子が成長していくプロセスによりそう～
第9	保育現場でのリスクマネジメント ～子どもの命と健康を守る実践について～

第II群

分科会	テーマ
第10	子ども主体の保育を支える保育者集団のマネジメントとは ～園内研修コーディネーターの育成を目指して～
第11	人口減少社会は限られた地域の課題なのか
第12	すべての子どもに求められる制度の充実に向けて
第13	保育ソーシャルワーク ～生活危機・生活問題に直面する子ども・保護者を支える～
第14	保育施設におけるリスクマネジメント ～保育事故・児童虐待の予防と事故後の適切な対応について～
第15	乳幼児期における自然教育の重要性について・自然植物遊び

第III群

分科会	テーマ
第16	シンポジウムを受けて ～これからの日本の教育・保育をさらに深めよう～
第17	こども食堂の活動を通して
第18	災害への備えとアフターフォロー (熊本地震から学ぶ)
第19	造形あそびの実践：積み木おじさんパフォーマンス
第20	こどもミュージカルワークショップ

第IV群

分科会	テーマ
第21	雑草の森の一日 ～日帰りおとまり保育体験～
第22	熊本城周辺の歴史を学ぶ
第23	仮設住宅視察と炊き出しボランティア体験
第24	作って学ぼう『肥後料理』



「保育所保育指針」「幼保連携型認定こども園教育・保育要領」等の改定から1年が経過しました。第I群では今般の変更の基本的な方向性を踏まえつつ、改めて、維持すべきものと見直しが必要なものを整理していくことを視点としています。

第①分科会：子どもを主体とした保育とは

平成29年告示による関連する指針・要領の改定により、幼児教育においても主体的・対話的で深い学びであるアクティブ・ラーニングの視点が示されました。子ども一人ひとりが自分の意志を尊重され、自分で意思決定をし、行動していくという「子ども主体」の姿は園の中でどのような視点で育てられていくのでしょうか。皆さんと考えていきましょう。

提案組織	
栃木県	ありんこ保育園
三重県	若葉保育園
熊本県	はつのはら・あそびの森こども園
助言者	
神戸大学大学院	准教授 北野幸子氏

第②分科会：乳児保育を探る

乳児期は、視覚、聴覚などの感覚や運動機能が著しく発達し、大人との関わりを通じて情緒的な絆が形成されます。このことから、子どもの身体的・精神的・社会的発達の基盤を培うという基本的な考え方を踏まえた上で、実際の保育現場での取り組みが乳児にどのような育ちの基盤を作っていくのかを学び考えましょう。

提案組織	
千葉県	風の谷こども園
姫路市	八木保育園
宮崎県	なかよし認定こども園
助言者	
中村学園大学	准教授 野中千都氏

第③分科会：1歳以上3歳未満児の保育を探る

自我が形成されるこの時期は、身近な大人との触れ合いを通して基本的信頼関係が形成され、生涯を通じた自己肯定感や感情を調整する力、粘り強くやり抜く力などの、非認知能力(学びに向かう力)等が育まれます。アタッチメントの重要性も含めて保育士等がどのように関わっていけば良いかを一緒に語り合い、探っていきましょう。

提案組織	
千葉市	明德土気保育園
大阪市	あびこひかり保育園
岡山県	ひまわり保育園
助言者	
別府大学短期大学部	教授 相浦雅子氏



第4分科会：3歳以上児の保育を探る

育みたい資質・能力の3本柱や幼児期までに育って欲しい姿のために、1日の生活リズムが異なる子どもにどのような保育が必要か考えることはとても重要になります。また、卒園後の学びへの接続を意識しながら、幼児の主體的で共同的な活動の充実を図っていくことが重要であります。これを踏まえて、みなさんと一緒に考えていきましょう。

提案組織	
釧路市	認定こども園釧路わかさ保育園
滋賀県	あゆみこども園
徳島県	こやす認定こども園
助言者	
中村学園大学	教授 那須信樹氏

第5分科会：配慮を必要とする子どもの姿を知る

園生活で気になる子に対し、できないことよりできることに着眼をし、配慮の方法を学ぶことは、うまく表現できない子どもの気持ちや行動の理解へと繋がります。保育者も子どもも園生活が楽しいものになるように、一緒に子どもとのかかわり方を学びましょう。

提案組織	
兵庫県	認定こども園わた
大分県	こざい保育園
鹿児島県	若宮保育園
助言者	
熊本大学	教授 干川 隆氏

第6分科会：保育環境を語ろう ～人的、物的、空間的視野から～

私たち保育者は、子どもに何をさせるかではなく、子どもが何をするかという主観を持って、子どもが自発的に活動することができるよう、計画的な環境構成に心掛けてきました。人・物・場が相互に関連するための留意点に着目し、これまでに取り組んで来た様々な工夫を語り合い、課題や問題点なども掘り下げていきましょう。

提案組織	
岩手県	津志田保育園
京都府	千代川こども園
福岡県	ヴィラのぞみ愛児園
助言者	
新宿せいが子ども園	園長 藤森平司氏



第7分科会：子どもの目線から食育を考える

保育園やこども園での日々の体験の中に、いかに子どもを主語とした活動計画を立てていくのか。「楽しく食べる子どもに～保育所における食育に関する指針～」に示される「5つの子ども像（お腹がすくリズムのもてる子ども・食べたい物、好きなものが増える子ども・一緒に食べたい人がいる子ども・食事作り、準備にかかわる子ども・食べものを話題にする子ども）」を起点に、それぞれの園の取り組みを通して情報交換を行いましょう。

提案組織	
岐阜県	足近保育園
愛知県	瀬戸北保育園
広島市	ともえ保育園
助言者	
尚綱大学短期大学部	講師 本田順子氏

第8分科会：保護者支援 ～親子が成長していくプロセスによりそう～

保育ニーズは、保護者の働き方や暮らし方、社会構造の変化によりますます多様化し、保護者にとって身近に育児について相談できる場所や交流の場などそれぞれの状況に応じた支援が必要となっています。子どもの育ちを保護者と共に喜び合い、保護者の養育する姿勢や力が伸びていくようなプロセスについて一緒に考えてみましょう。

提案組織	
群馬県	おおぞら保育園
名古屋市	南山ルンビニー園
長崎県	白菊保育園
助言者	
関西学院大学 聖和短期大学	准教授 馬場耕一郎氏

第9分科会：保育現場でのリスクマネジメント ～子どもの命と健康を守る実践について～

保育施設に安全体制の整備が義務づけられました。子どもの命を守ることを園生活の基本としながら、子ども自らも命を守る生活習慣を身につけてほしいと願います。職員の共通理解はもとより、保護者や地域・関係機関と連携していくことが重要になっている今、現状の安全指導を見直し、活かされる安全体制について考えていきましょう。

提案組織	
札幌市	二十四軒保育園
横浜市	横浜市かながわ保育園
北九州市	金田保育園
助言者	
ジャーナリスト	猪熊弘子氏



全国私立保育園連盟にはいくつかの専門部と委員会があり、継続的に活動しています。その中から、今、保育現場に必要な研修テーマを設定して分科会を開催します。

第10分科会：子ども主体の保育を支える保育者集団のマネジメントとは ～園内研修コーディネーターの育成を目指して～

子ども主体の保育を実践するためには、子どもたちのモデルとなる保育者の主体性の発揮も重要となります。そして、その前提として、保育者間の良好なコミュニケーションのための相互尊重の場づくり、充実した園内研修や会議をコーディネートする“人材(=園内研修コーディネーター)”の存在が不可欠です。

本分科会では、そのような保育の質を高める上での重要な役割を担う“園内研修コーディネーター”の育成を目指して、そのマインド(専門職としての倫理観・保育観・哲学等)とスキル(具体的な手法・実践プラン等)の両面から学びながら、豊かな保育実践が紡ぎだされる主体的で協働的な保育者集団のマネジメント、について共に考えたいと思います。

【講師】 東京立正短期大学 専任講師 鈴木健史氏
東京家政学院大学 准教授 和田美香氏

【担当】 研修部

第11分科会：人口減少社会は限られた地域の課題なのか

日本社会は、かつて経験したことのない少子高齢化という深刻な事態に直面しています。近未来の日本はさらに少子高齢化が進み、人口減少によってあらゆる自治体で行政システムを根本から見直す必要に迫られるでしょう。これは止めようのない、如何ともし難い現象だと認識することが必要です。この流れを食い止める方法や、その流れの中で保育園が現状のまま存続し続ける方法を見出すことは難しいことかもしれません。

今までの社会は人口が増加するにつれて、その規模に合わせるように成長してきました。しかし、これからの社会は人口減少と共に衰退するのではなく、それに合わせた『成熟』を考えなければならないと思います。地域ごとに人口減少の要因や状況が異なる中で、保育園のあり方についてどのような対応策が相応しいのか、それぞれの地域で自らの状況を直視し、今一度新たな視点で考え直す努力が大切ではないでしょうか。

今回の分科会では人口減少地域の現状や取り組みの事例を紹介していただき、保育園を取り巻く様々な課題や考え方を共有し、新たな価値観を学ぶことにより、「自分の地域はどのような姿であるべきか」、そして「自分の保育園はどのような方法がとれるのか」を、ローカル・ガバナンス(=自分たちの手で自分たちの社会をつくる)という意識のもとに、分科会の参加者と共に語り合える場にしたいと思います。

【講師】 熊本県立大学 教授 柴田祐氏

【担当】 予対正副議長会議

第12分科会：すべての子どもに求められる制度の充実に向けて

2019年10月から実施される予定の「幼児教育・保育の無償化」に関する最新の情報及び公定価格の基本分単価の歴史と内訳試算表を用いた詳しい分析を解説します。

さらに、認可保育園の適正運営のための財務処理上の会計ルール（局長通知・課長通知・Q&A）を詳細に読み解きます。また、社会福祉法人会計の財務上の貸借対照表・資金収支計算書・事業活動計算書の読みとり方や、国の財政制度等審議会において課題とされている保育園や認定こども園の財務状況の在り方などに触れていきます。

会計処理の基本から、公定価格の歴史、行政から示されているルールなどをできるだけわかりやすく解説していきますので、新任の保育園管理者も含めて多くの管理者の方々の参加をお待ちしています。

【講師】 株式会社財務工房 代表取締役 原島良幸氏
株式会社福祉総研 代表取締役 松本和也氏

【担当】 保育制度検討会単価検討部会

第13分科会：保育ソーシャルワーク

～生活危機・生活問題に直面する子ども・保護者を支える～

貧困、生活基盤の未充足、災害被害、社会的孤立、児童虐待等に直面する保育所を利用する子ども・保護者が増えています。子ども・保護者が直面する生活危機・生活問題を保育所・保育士が支えることが社会的に求められている時代を迎えています。子どもの尊厳・成長・発達を支え、安定した生活の確保が必要とされています。

そのために必要となる新たな視点と方法が「保育ソーシャルワーク」です。講義と演習をとおしで学びます。

【講師】 白梅学園大学 教授 長谷川俊雄氏

【担当】 保育カウンセリング企画部



第14分科会：保育施設におけるリスクマネジメント

～保育事故・児童虐待の予防と事故後の適切な対応について～

保育施設における子どもの死亡事故などの重大事故は、残念ながら毎年発生しているのが現実です。日々の保育においては、乳幼児の主体的な活動を尊重し、支援する必要があり、子どもが成長していく過程で怪我が一切発生しないことは現実的には考えにくいものです。

そうした中で、保育施設における事故、特に死亡や重篤な事故とならないよう予防と事故後の適切な対応を行うことが重要であり、同時に全職員の共通理解・共通認識の下、日々継続的に取り組むことが求められます。

そこで具体的なリスクマネジメントの必要性として、実例をもとに実践的な施設側のメリットが分かる専門的な対応とマニュアルの解説を行います。また、現在最も注目されている児童虐待について、施設としての視点と対応、注意点などを児童相談所担当弁護士、医師等の専門家とパネルディスカッションを行います。

【講師】 蓼沼法律事務所 弁護士 蓼沼一郎氏

【担当】 事業部

第15分科会：乳幼児期における自然教育の重要性について

・自然植物遊び

保育所保育指針の中でも、心身の健康、豊かな感性、生命の尊さへの気付き等を育むために、子ども達が自然に触れること、関わる事が重要であることが強調されています。乳幼児期の自然体験活動を充実させていくために必要なことは何か。我々大人が自然を楽しみ、より多くの知識を得ていくことで、子ども達に貴重な自然体験を提供していくことが可能になるのではないのでしょうか。「人は自然の一員」という立場から考えると、感覚器・五感が鋭敏な乳幼児期に自然環境の中で遊び、自然の多様性から「生きる力」の源泉を涵養することが大切です。今回の研修会では、乳幼児教育・保育・子育てにおいて忘れられている一番重要なことを皆さんと共に考え直したいと思います。

【講師】 松山東雲女子大学 准教授 出原大氏

【担当】 青年会議

**【 第Ⅲ群 】**

第16～20分科会

豊かなこどもの育ちを培うために、保育者は様々なアプローチを考察しています。第Ⅲ群ではいくつかの視点に立ってあそびを通して学ぶ実践研修を熊本から発信します。

第16分科会：シンポジウムを受けて**～これからの日本の教育・保育をさらに深めよう～**

大会一日目のシンポジウムを受けて、より深く、グローバルな視点から日本の教育・保育を考えてみましょう。世界には様々な幼児教育法があります。それぞれの国によって子どもの育ちに重要視される部分や方向性が異なり、たくさんのメソッドもあります。シンポジウムを受け、改めて国際的な視点に立って、日本の教育・保育を見つめ、その「強み」と「課題」を検証し、子どもたちを取り巻く環境の変化も踏まえたうえで、今後のアプローチ等を考察したいと思います。

【講師】 新宿せいが子ども園 副園長 中山利彦氏
西南学院大学 教授 門田理世氏
兵庫教育大学 准教授 鈴木正敏氏

第17分科会：こども食堂の活動を通して

2013年に成立した「子どもの貧困対策の推進に関する法律」に先駆け、困難を抱える家庭を支えることと居場所の提供のためにいくつかの形態で誕生したこども食堂。

本分科会では、保育園で運営するタイプと小規模型保育事業所で運営するタイプの事例発表及びそれらを支援する団体の活動等を通して、保育現場のノウハウを生かし、保育施設の設備や機能を使って取り組める、孤食欠食解消の糸口を探りたいと思います。

【講師】 熊本学園大学 シニア客員教授 豊田謙二氏



第18分科会：災害への備えとアフターフォロー（熊本地震から学ぶ）

2016年4月16日忘れもしない熊本地震本震が起こりました。ライフラインの断絶。何よりも水が出ない（熊本の誇る地下水が飲めない）ことで、保育現場でも給食やミルクの提供に危機感を持ちました。また、限りある備蓄品が底をついたらどうしようという不安にさいなまれたことでした。このような私たちの体験を少しでも今後の危機管理に役立てていただきたいという思いから、防災マスターからは、災害時の避難行動の注意事項・避難所でも役立つ身近な物を活用した簡易グッズの作り方等を。熊本地震後わずか数時間でスマホのGPS機能をGoogleMapに連動した水アプリを開発した学生からは、その他の取り組みと活動話を。講話、講座を交えながら参加者全員で情報交換を行きましょう。

【講師】 防災マスター・BOND&JUSTICE鹿児島 坂松伊津美氏
崇城大学大学院 院生 菊川 稀玲氏

第19分科会：造形あそびの実践：積み木おじさんパフォーマンス

160年以上の歴史を持つ積み木。保育現場においても不可欠な玩具の一つです。その魅力に取り付かれ、自ら作り手となってポンやヴィゴ、スピール等、数々の作品を考案した積み木おじさんが熊本にやってきます。

園児を対象におこなう公開保育をはじめ、一味違う積み木ショーを観覧し、明日からの保育のヒントを得ていただけることでしょう。

語りだしたら止まらないおもちゃとあそびの話で、講師と共に盛り上がってください。

【講師】 おもちゃデザイナー・保育環境クリエイター 相沢康夫氏

第20分科会：こどもミュージカルワークショップ

九州唯一の音楽単科大学のこども学科で学ぶ学生たちは、個々の技術を生かしながら、子どもたちに豊かな感受性を育むための指導を適切に行える保育者を目指しています。

その活動の場や個性的な音楽性は幅広く、多くの経験で培われた彼らのステージは私たちの心と視線を捉えて離しません。分科会では、講演と子どものためのオペレッタ観劇を通して音楽あそびの実践を学び、参加者自身もグループワークでアイデアを出し合い、グループごとに即興パフォーマンスの舞台発表をしていただきます。こども心を解放し思いっきり身体を動かしましょう。

【講師】 平成音楽大学 こども学科



4つの分科会すべてが「体験学習」の場です。詳細は以下をご覧ください。

※ 第21、22、23、24分科会は、東武トップツアーズ(株)の募集型企画旅行です。

第21分科会：雑草の森の一日 ～日帰りおとまり保育体験～

熊本市保育園連盟が運営する立田山野外保育センター「雑草の森」で一泊ではなく日帰りのおとまり保育を体験していただきます。森の中を探検、昼食づくり、(ご希望でお昼寝タイムや入浴も可)、おやつにはパン焼き。と童心に戻りつつも、時間の許す限りいくつかの体験コーナーを巡り、実践園外保育を学びましょう。植物に着眼した森林の楽しみ方のレクチャー等、屋外保育を計画する際の参考になることでしょう。

講師 立田山野外保育センター 元センター長 藤井由幸氏 他

料金 1名につき 6,000円(昼食代含む) **最少催行人員** 30名

添乗員 同行いたしません。

※バス会社は、九州産交バス・託麻観光バスのいずれかになります。



第22分科会：熊本城周辺の歴史を学ぶ

2007年に築城400年を迎えた熊本城も、3年前の熊本地震で天守や櫓、楼門、石垣など甚大な被害を受けました。完全復旧には20年かかるとも30年かかるとも言われていますが、今では天守閣の鯨(しゃちほこ)がよみがえり、熊本のシンボルが《目に見える復興》として市民を元気づけてくれています。参加者の皆様には熊本城周辺を実際に歩きながら(約3km)、その歴史・文化を学ぶとともに熊本城の復旧の現状をみていただきます。

講師 熊本城調査研究センター 文化財保護主幹 鶴嶋俊彦氏

料金 1名につき 3,000円(昼食代含む) **最少催行人員** 30名

添乗員 同行いたしません。

※バスは利用いたしません。





第23分科会：仮設住宅視察と炊き出しボランティア体験

2016年4月の熊本地震から3年を経過した今も仮設住宅での生活を余儀なくされている方々がいらっしゃいます。8年前の東日本大震災時から被災地に密着したボランティア活動を継続している支援団体「BOND&JUSTICE」と一緒に郊外の避難所を訪ね、復興半ばの現状視察と共に、実際に炊き出しを行いながら支援者側の経験等から日頃の備えや心構え、避難所において女性や子育て家庭へ配慮すること等についても学びましょう。

※エプロン（割烹着）、三角巾（帽子）を各自ご持参ください。

講師 BOND&JUSTICE 代表 大土雅宏氏

料金 1名につき 6,500円（昼食代含む） **最少催行人員** 30名

添乗員 同行いたします。

※バス会社は、九州産交バス・託麻観光バスのいずれかになります。

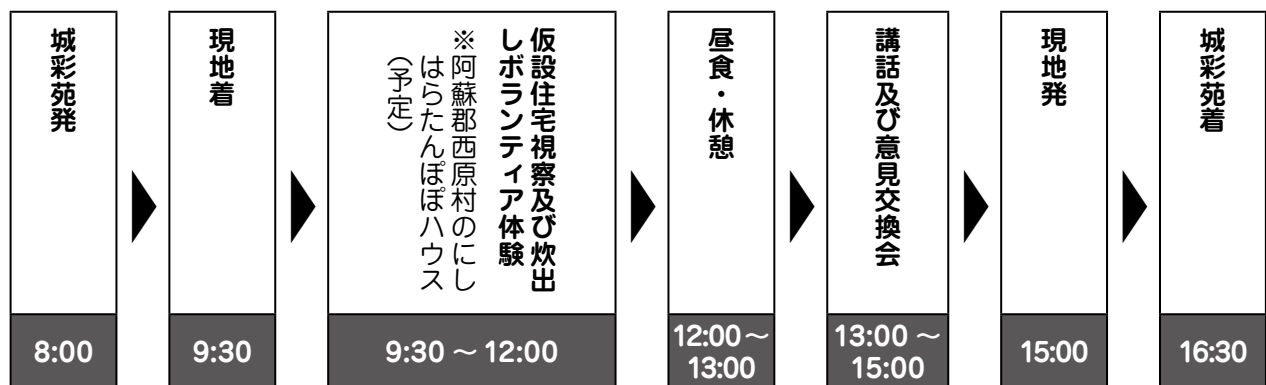

第24分科会：作って学ぼう『肥後料理』

熊本（肥後の国）には豊かな食文化が継承されています。細川藩主の食した御膳や夏目漱石の好んだ料理等を復活された肥後料理研究家の指導のもと、地産地消の食材を使ったメニューを料理実践していただきます。栄養のバランス・薄味の工夫・盛り付けの仕方・いろいろ・食事のマナー等も踏まえて、明日の給食献立や食育指導にすぐに活用できることでしょう。

※ エプロン（割烹着）、三角巾（帽子）を各自ご持参ください。

講師 料理研究家 戸次元子氏

料金 1名につき 6,000円（昼食代含む） **最少催行人員** 30名

添乗員 同行いたしません。

※バス会社は、九州産交バス・託麻観光バスのいずれかになります。

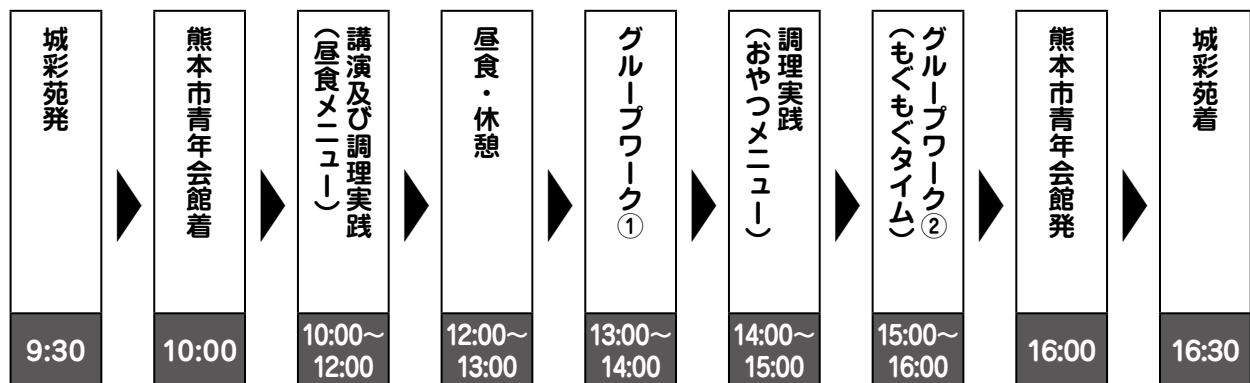



記念講演

大会3日目

6月13日(木) 10:00～11:20
市民会館シアーズホーム夢ホール 大ホール

演題：母さんの「あおいくま」

コロッケ(タレント)



【略歴】

本名、滝川広志(たきがわ ひろし)。

1960年熊本市生まれ。

1980年8月、NTV「お笑いスター誕生」でデビュー。TV・ラジオ等に出演する傍ら、全国各地でのものまねコンサート及び東京/明治座、名古屋/御園座、大阪/新歌舞伎座、福岡/博多座などの大劇場での座長公演を定期的に務める。

海外においてもアメリカ・ラスベガスを始め全米各地、中国、韓国、オーストラリアでの公演も大成功を収めた。

1990年浅草芸能大賞・新人賞、1991年ゴールデンアロー賞・大賞及び芸能賞、2013年には松尾芸能賞・演劇優秀賞を受賞。

2014年には永年にわたり、ものまねタレントとして芸術文化の振興に貢献したと功績が認められ、文化庁長官表彰を受賞。

2016年には、「ものまねタレントの代名詞的な存在になり、唯一の特徴をデフォルメする独特のパフォーマンスはピカソの領域まで達した」と日本芸能大賞を受賞。

また、芸能活動の傍ら、東日本大震災の被災地支援活動を精力的に行い、2012年防衛省防衛大臣特別感謝状を授与される。

【著書】



出版社：新潮社(2014/11/28)



出版社：文溪堂(2018/9/14)



大会参加費・交流会・お弁当・宿泊・
城彩苑わくわく夕食プランのご案内

開催日程 6月11日(火)～6月13日(木)



①大会参加費 20,000円

申し込み順にて受付いたします。定員になり次第受付終了となります。
大会当日は、メイン会場が定員に達しましたら、サブ会場へのご案内になりますので、あらかじめご了承ください。

大会事務局のご依頼により東武トップツアーズ(株)熊本支店が代行收受いたします。

※旅行契約には該当いたしません。

メイン会場：**市民会館シアーズホーム夢ホール 大ホール**
熊本市中央区桜町1番3号



サブ会場：**熊本市国際交流会館 ホール**
熊本市中央区花畑町4番18号



※熊本市国際交流会館は市民会館シアーズホーム夢ホールの向かい側です。



②交流会 10,000円

大会2日目

申し込み順にてメイン会場からご案内いたします。メイン会場が定員（700名）に達しましたら、サブ会場（定員：200名）へのご案内となりますので、あらかじめご了承ください。
定員（900名）になり次第受付終了となります。
会場につきましては、5月中旬に発送します参加券にて会場名をご確認ください。※旅行契約に該当いたしません。

- 日時 6月12日（水） 17:30 開場／18:00 開宴
- 会場 ホテル日航熊本 熊本市中央区上通町 2-1 ※P27 ⑩参照
メイン会場：5F「阿蘇」の間（定員：700名）
サブ会場：5F「天草」の間（定員：200名）
- 定員 2会場併せて900名

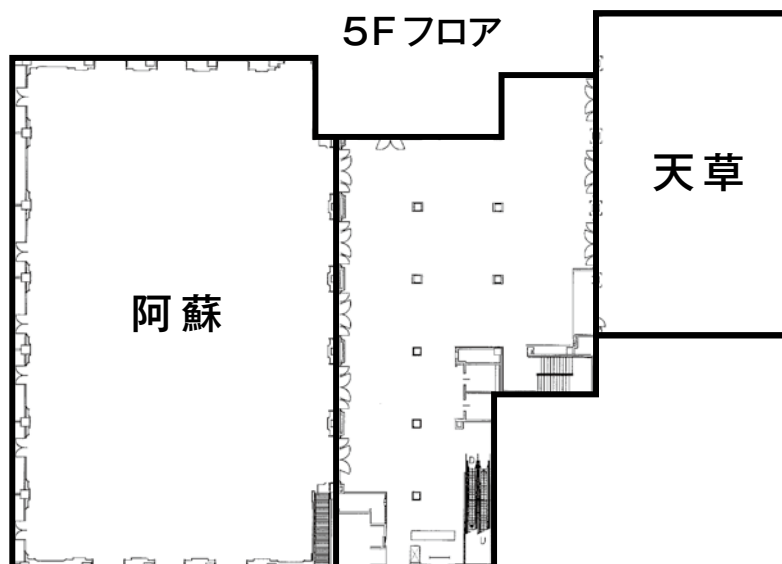

交流会アトラクション

熊本雅楽会

熊本雅楽会は浄土真宗本願寺派の特別法務員という資格を持った僧侶の集まり。

各種法要や結婚式、葬儀などで奏楽員として雅楽の音色を奏で、阿弥陀様へ仏徳讃嘆を表すもの。



藤本一精

ニューヨークでストリートダンスに魅せられ、昭和60年に N.Y JET'S (ダンスチーム) を結成。

平成元年、ダンスでTVに出演したのが始まりで現在は熊本、福岡を中心にテレビ・ラジオ・イベント司会・ダンスショーなど幅広く活動している。

平成9年に(有)ジェッツカンパニーを設立。

ダンススタジオ J.O.D.P の経営、及びインストラクター、また鎮西高校ダンスコースプロデューサーとしての顔も持つ。



大道芸人フーミン

10 個の楽器を全身にまとい、賑やかに同時演奏するワンマンバンド。3 m の巨人、足長パフォーマンス。ジャグリング、バルーンアート、マジック、皿回し、その他色々飛び出します。メルヘンから飛び出した、コメディ大道芸人。





③ 交流会〔はなれや〕のご案内

大会2日目

大会期間中に下記の交流会〔はなれや〕をご用意しております。皆様のお申込をお待ちしております。申し込み順にて受付いたします。各会場が定員に達し次第受付終了となります。
現地集合・解散のため送迎バスはありません。直接、会場までお越しください。

※旅行契約に該当いたしません。

はなれや
壺

熊本城を絶好のロケーションで眺めながら味わう郷土料理

日程：6月12日(水) 18:00～

料金：1名につき 13,000円

会場：城見櫓

熊本市中央区花畑町1-10 熊本城長堀前
(熊本市電 熊本城・市役所前電停から 徒歩2分)

定員：50名(最少催行人員10名)

料金に含まれるもの

- ・夕食お料理代
- ・夕食時のフリードリンク代

料金に含まれないもの

- ・会場までの往復交通費

ライトアップされた熊本城を間近にみられる絶好のロケーションを誇る料理店です。メニューには熊本名物の馬刺や辛子蓮根など、郷土料理がずらりと並びます。また、魚介類の新鮮さに定評があり、巨大ないけすには、地魚をはじめ、活きの良い魚が常時泳いでいます。そのほか、熊本を訪れたらぜひ味わいたい絶品料理が豊富にそろいます。

はなれや
弐

本場の馬肉創作料理で新たな感動と出会う

日程：6月12日(水) 18:00～

料金：1名につき 13,000円

会場：菅乃屋 上通店

熊本市中央区城東町2-12
アンピールパーキング上通り2階
(熊本市電 通町筋電停から 徒歩2分)

定員：30名(最少催行人員10名)

料金に含まれるもの

- ・夕食お料理代
- ・夕食時のフリードリンク代

料金に含まれないもの

- ・会場までの往復交通費

洗練された創作の馬肉会席料理で至高のひと時をお楽しみください。扉を開けると、そこには貴方を至福のひと時へ誘う空間が広がります。料理の美味しさもさることながら、そこに漂う時間と感動そのものが、菅乃屋が提供する極上のおもてなしです。今までの馬肉料理を覆す新感覚のお料理をご堪能ください。

はなれや
参

水前寺公園内のくつろぎの空間で絶品日本料理

日程：6月12日(水) 18:00～

料金：1名につき 13,000円

会場：日本料理 泉里

熊本市中央区水前寺公園7-17
(熊本市電 水前寺公園電停から 徒歩2分)

定員：40名(最少催行人員10名)

料金に含まれるもの

- ・夕食お料理代
- ・夕食時のフリードリンク代

料金に含まれないもの

- ・会場までの往復交通費

創業122年の日本料理店泉里。泉里では「良質な素材と、高度な技術と、料理への情熱が一つになっておいしく、体が喜ぶ和食ができる」の考えを実践されています。窓外に広がる名庭・水前寺成趣園とともに、熊本の良質な素材を生かした自慢の料理をお楽しみください。

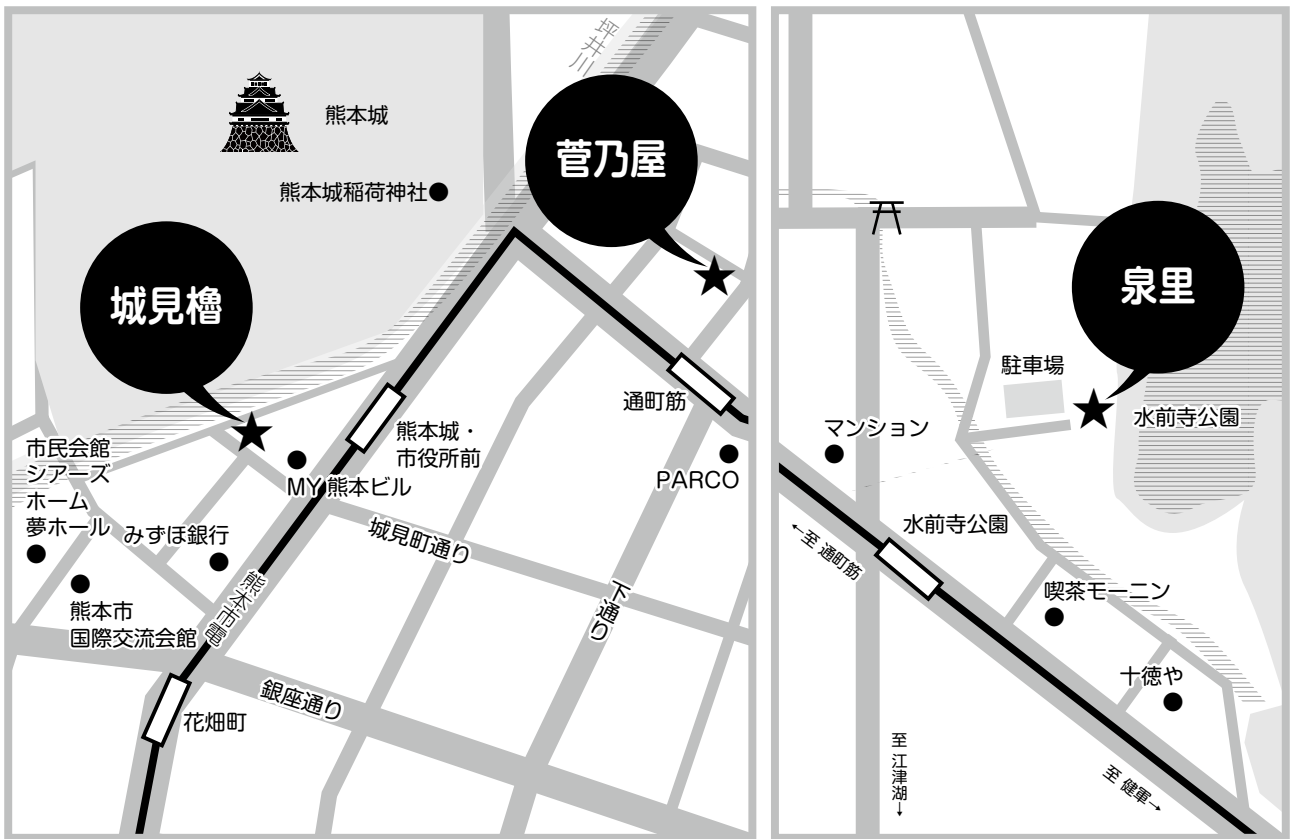

④ 昼食お弁当のご案内

大会2日目、各分科会会場に熊本市大会特製お弁当をご用意いたします。
 なお、第21～24分科会（屋外分科会）にご参加の方は、料金に昼食代が含まれておりますので、昼食のお申込みは不要です。
 また、会場周辺のレストランには限りがありますので、お弁当のお申込みをお勧めいたします。お食事は指定の場所にてお願いします。

※旅行契約に該当いたしません。

- 設定日 6月12日(水)
- お一人様 1,000円(お茶付) 税込



⑤ 会場へのアクセス

熊本市電『花畑町』電停より徒歩約3分、路線バス『交通センター』より徒歩約3分

JR熊本駅からお越しの方

- ◆熊本市電で約15分、花畑町下車、徒歩約3分
- ◆都市バス、九州産交バス、熊本電鉄バスで約10分、熊本交通センター下車、徒歩約3分
- ◆タクシーで約10分

熊本空港からお越しの方

- ◆九州産交バス「空港リムジンバス」で約45分、熊本交通センター下車、徒歩約3分
- ◆タクシーで約40分

車にてお越しの方

- ◆熊本インターチェンジより車で約30分
- ◆植木インターチェンジより車で約45分
- ◆益城熊本空港インターチェンジより車で約30分

バスにてお越しの方

- ◆熊本交通センター下車、徒歩約3分

福岡からお越しの方

- ◆JR九州新幹線で博多駅から最速約33分
- ◆車で約2時間



⑥ 会場・ホテル所在地



熊本駅周辺	
①	ホテルルートイン熊本駅前
②	ザ・ニューホテル熊本
③	ANA クラウンプラザホテル 熊本ニュースカイ
熊本城周辺	
④	ホテル法華クラブ熊本
⑤	ネストホテル熊本
⑥	ドーミーイン熊本
⑦	三井ガーデンホテル
⑧	熊本東急 REI ホテル
⑨	リッチモンドホテル熊本新市街
⑩	リバーサイドホテル熊本



⑪	熊本ワシントンホテルプラザ	⑮	ホテルクラウンヒルズ熊本
⑫	KKR ホテル熊本	⑯	ホテル日航熊本
⑬	アークホテル熊本城前	⑰	熊本和数奇司館
⑭	熊本ホテルキャッスル	⑱	ホテルメルパルク熊本



⑦ 宿泊のご案内《募集型企画旅行》

東武トップツアーズ(株)の募集型企画旅行です。次のとおりご案内させていただきますので、申込書に必要事項をご記載の上、お申込みください。

ご予約は先着順とさせていただきます。ご希望のホテルや部屋タイプが満室の場合、他のホテルや部屋タイプをご案内させていただく場合がございますのでご了承ください。
(第3希望までご記入ください)

- 宿泊設定日：2019年6月10日(月)前泊、11日(火)、12日(水)、13日(木)後泊
- 宿泊条件：リスト記載の部屋タイプ、朝食付または無料朝食付となります
- 宿泊料金：サービス料・消費税込み、お一人様あたり1泊分の金額となります
- 添乗員：同行いたしません
- 最少催行人員：1名

エリア	地図番号	申込番号	ホテル名	部屋タイプ	宿泊料金	アクセス	
						最寄り電停 (熊本市電)	最寄り電停からの 所要時間
熊本 駅 周 辺	①	1-S	ホテルルートイン熊本駅前	シングル	7,500円	熊本駅電停	徒歩約3分
	②	2-S	ザ・ニューホテル熊本	シングル	11,900円	熊本駅電停	徒歩約3分
		2-T		ツイン	10,800円		
③	3-T	ANAクラウンプラザホテル熊本ニュースカイ	スタンダードツインのシングル利用	14,100円	祇園橋電停	徒歩約1分	
熊 本 城 周 辺	④	4-S	ホテル法華クラブ熊本	シングル	8,700円	慶徳校前電停	徒歩約2分
		4-T		ツイン	7,600円		
	⑤	5-S	ネストホテル熊本	シングル	9,800円	辛島町電停	徒歩約5分
	⑥	6-S	ドーミーイン熊本	シングル	12,000円	辛島町電停	徒歩約3分
	⑦	7-S	三井ガーデンホテル	シングル	9,800円	辛島町電停	徒歩約5分
	⑧	8-S	熊本東急REIホテル	シングル	9,000円	辛島町電停	徒歩約1分
	⑨	9-S	リッチモンドホテル熊本新市街	シングル	11,000円	辛島町電停	徒歩約3分
	⑩	10-S	リバーサイドホテル熊本	シングル	8,000円	辛島町電停	徒歩約4分
	⑪	11-S	熊本ワシントンホテルプラザ	シングル	8,500円	辛島町電停	徒歩約3分
	⑫	12-T	KKRホテル熊本	ツインのシングル利用	12,960円	熊本城・市役所前電停	徒歩約6分
	⑬	13-S	アークホテル熊本城前	シングル	8,700円	熊本城・市役所前電停	徒歩約6分
	⑭	14-ES	熊本ホテルキャッスル	エコノミーシングル	9,800円	通町筋電停	徒歩約3分
		14-ET		エコノミーツイン	9,200円		
	⑮	15-S	ホテルクラウンヒルズ熊本	シングル	7,000円	慶徳校前電停	徒歩約2分
	⑯	16-T	ホテル日航熊本	ツインのシングル利用	20,000円	通町筋電停	徒歩約1分
	⑰	17-S	熊本和数奇司館	シングル	10,800円	通町筋電停	徒歩約3分
		17-T		ツイン	10,800円		
	⑱	18-S	ホテルメルパルク熊本	シングル	10,800円	水道町電停	徒歩約3分
18-T		ツイン		9,200円			

※お申込に関しては国内募集型企画旅行ご旅行条件書を事前に確認のうえお申込みください。

※禁煙・喫煙のご希望に沿えない場合がございますので、あらかじめご了承ください。

※ツインルームご希望の方は、必ず申込書に同室希望者名をご記入ください。

※朝食が不要の場合でも、特別設定料金のため、ご返金はできません。

※個人勘定およびこれに伴うサービス料と諸税は各自でご精算願います。

※地図番号①ホテルルートイン熊本駅前は無料の朝食(軽食)がございます。

※地図番号②ザ・ニューホテル熊本/④ホテル法華クラブ熊本/⑭熊本ホテルキャッスル/⑰熊本和数奇司館/⑱ホテルメルパルク熊本のツインは2名1室利用の場合の1名分の料金です。ツインの1名1室利用をご希望の場合は、別途お問合せください。

※地図番号③ANAクラウンプラザホテル熊本ニュースカイ/⑫KKRホテル熊本/⑯ホテル日航熊本のツインは1名1室利用の場合の料金です。ツインの2名1室利用の場合は、別途お問合せください。



⑧ じょうさいえん 城彩苑わくわく夕食プラン 7,000円

大会1日目

今大会参加者様 200名限定の特別プランをご用意しました。

大会1日目夕食、お買物飲食券、熊本城ミュージアムわくわく座入場券のセットです。

先着順にて受付いたします。各夕食会場が定員に達し次第受付終了となります。

※旅行契約に該当いたしません。

夕食・お買い物：桜の馬場 城彩苑 桜の小路

熊本市中央区二の丸 1-1-2

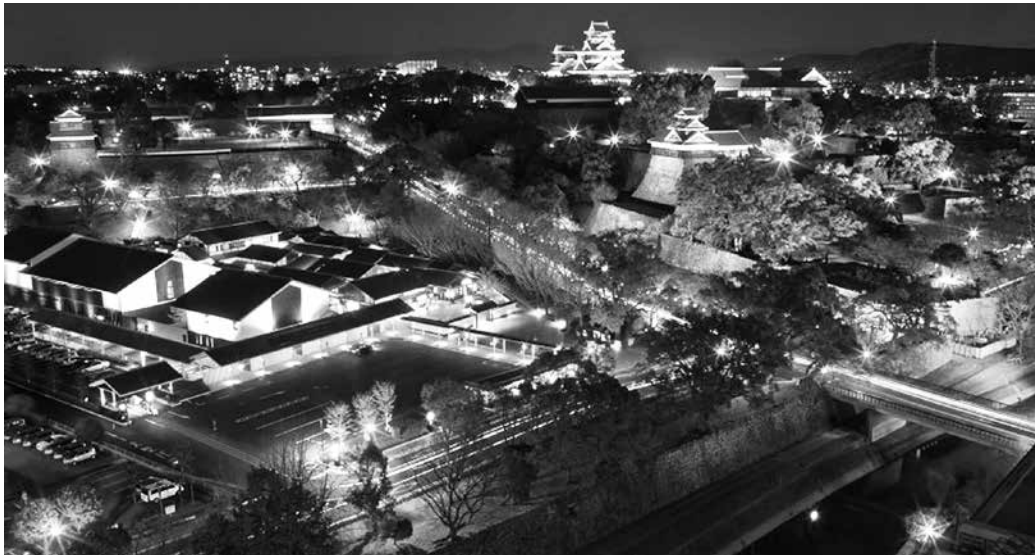

入場：桜の馬場 城彩苑 熊本城ミュージアムわくわく座

熊本市中央区二の丸 1-1-1



※桜の小路とわくわく座は隣接しています。



夕食は下記A、B、C、Dの食事施設からお選びください。

夕食A：阿蘇庭 山見茶屋

- 日時 6月11日(火) 19:00～21:00
- 会場 阿蘇庭 山見茶屋
- 定員 40名
- 内容 馬肉焼き・刺身など全9品
- 飲料 120分飲み放題付

※写真はイメージです。
※コース内容は季節・仕入れにより変わる場合がございます。



夕食B：天草 海食まるけん

- 日時 6月11日(火) 19:00～21:00
- 会場 天草 海食まるけん
- 定員 30名
- 内容 しゃぶしゃぶ、うにコロッケなど全9品
- 飲料 90分飲み放題付

※写真はイメージです。
※コース内容は季節・仕入れにより変わる場合がございます。



夕食C：肥後めしや 夢あかり

- 日時 6月11日(火) 19:00～21:00
- 会場 肥後めしや 夢あかり
- 定員 50名
- 内容 中華コース全8品
- 飲料 120分飲み放題付

※写真はイメージです。
※コース内容は季節・仕入れにより変わる場合がございます。



夕食D：ビュッフェレストラン ぎんなん

- 日時 6月11日(火) 19:00～21:00
- 会場 ビュッフェレストラン ぎんなん
- 定員 80名
- 内容 40種のビュッフェメニュー食べ放題
- 飲料 90分飲み放題付

※写真はイメージです。
※コース内容は季節・仕入れにより変わる場合がございます。





お買物飲食券

桜の小路お買物飲食券は、100円券が11枚つづりになっております。

- ・桜の小路お買物飲食券は、桜の小路23店舗においてのみ、1枚につき100円のお買物（飲食も含む）が出来ます。現金とあわせてご利用いただけます。
- ・桜の小路お買物飲食券を使用される場合は、つり銭は出ませんのでご注意ください。
- ・また、本券をご利用されない場合でも払い戻し、又は現金とのお引換はできません。
- ・ご利用は、大会期間中（6月11日～13日）にお願いします。
- ・ご利用は、お一人様1セット限りとさせていただきます。

〈見本〉



熊本城ミュージアムわくわく座入場券

熊本城ミュージアムわくわく座は、見て、聞いて、触って、感動体感ができるエンターテイメント空間です。

熊本城がより楽しくなる歴史と文化の発見ゾーンです。

～城彩苑わくわく夕食プランご参加者の方へ特典～

- ・お一人様1枚 入場券付。（1回限り有効）
- ・6月11日18:30～(20分程度)「舞踊団 花童」鑑賞できます。（わくわく座2階）
- ・6月11日のみ19:00まで延長営業します。（通常は17:30までの営業）
- ・入場券有効期限は大会期間中（6月11日～13日）です。



⑨ 国内旅行傷害保険のご案内

より安心してご参加いただくために国内旅行傷害保険のご案内をさせていただきます。
大会期間中のケガや手荷物の盗難・破損等様々な危険を補償いたします。
6月10日～13日の4日間の保険をご案内いたします。後泊をされる方は別途お問合せください。
ご希望の方は、お申込欄の保険申込希望欄に○印をご記入いただき、生年月日をご記入ください。
また、お申込みに際しましては、次ページ以降の補償内容のご説明をご確認ください。

第62回全国私立保育園研究大会熊本市大会 ご参加の皆様へ

東武トップツアーズがおすすめする 東京海上日動の国内旅行傷害保険

2017年12月1日
以降始期用

国内旅行中の事故によるケガ、賠償責任や手荷物の盗難・破損等様々な危険を補償します。

国内旅行傷害保険とは、傷害保険普通保険約款に国内旅行傷害保険特約をセットしたものをいいます。国内旅行傷害保険には、賠償責任危険担保特約、携行品損害担保特約、救護者費用等担保特約等をセットすることができます。

傷害 (死亡・後遺障害保険金、入院保険金、手術保険金、通院保険金)第

旅行中の事故によるケガを補償します。

Ex) 観光中にケガ



賠償責任保険金(オプション)

旅行中に他人にケガをさせたり、他人のものを壊してしまった場合の損害賠償金を補償します。

Ex) 他人にケガをさせた

※国内での事故(訴訟が国外の裁判所に提起された場合等を除きます)に限り、示談交渉は原則として東京海上日動が行います。
※相手方が、東京海上日動と直接、折衝することに同意しない場合や保険の対象となる方に損害賠償責任がない場合等は示談交渉はできませんのでご注意ください。



携行品損害保険金(オプション)

旅行中の携行品の盗難や、破損により生じた損害を補償します。

Ex) カバンを盗まれた

※携行品の紛失、置き忘れによる損害(置き忘れまたは紛失後の盗難を含みます。)については保険金をお支払いできません。
※損害額は時価額または修繕費のいずれか低い方をいい、携行品1個、1組または1対あたり10万円(乗車券等または通貨等は合計で5万円)が損害額の限度となります。ただし、ご契約の保険金額が10万円未満の場合、ご契約の保険金額がお支払の限度額となります。
※1回の事故ごとに免責金額(自己負担額)3,000円をお客様にご負担いただきます。



救護者費用等保険金(オプション)

旅行中のケガにより継続して14日以上入院した場合等に、看護のために現地に向かった親族が負担した交通費・宿泊費等を補償します。

Ex) ケガがもとで継続して14日以上入院



ポイント

旅行の目的をもってご自宅を出発されてから、ご自宅にお戻りになるまでしっかり補償します。

(空港でお申し込み手続きを行なわれる場合は、空港でのお申込み手続き終了時からご自宅にお戻りになるまでの補償となります。)

※保険の責任期間(補償期間)は保険期間(保険のご契約期間)の初日の午前0時から末日の午後12時(24時)までとなりますが、保険期間内であっても同居(ご自宅)に帰着した時点で、保険の責任期間は終了します。なお、住居とは一戸建住宅の場合はその敷地内、集合住宅の場合は保険の対象となる方が居住している戸室内をいいます。

ご契約金額と払い込みいただく保険料

保険期間		4日(3泊4日)まで
注: () 内は旅行期間を示します		
ご加入タイプ		LK
保険金額() 契約金額()	死亡・後遺障害保険金額	1,000万円
	入院保険金日額	9,350円
	手術保険金	入院保険金日額の10倍(入院中の手術)または5倍(入院中以外の手術)の額をお支払いします。
	通院保険金日額	6,200円
	賠償責任保険金額 免責金額(自己負担額): 0円	3,000万円
	携行品損害保険金額 免責金額(自己負担額): 3,000円	10万円
	救護者費用等保険金額	20万円
航空機欠航・着陸地変更費用保険金額*7		-
お支払いいただく保険料		1,000円

※ 保険証券によるご契約で、かつ、保険期間が各被保険者(保険の対象となる方)同一である契約の場合は、以下表の①②の条件が双方とも満たされる最大の割引率を適用します。

①被保険者数	20名以上	100名以上	500名以上	1,000名以上
②団体最低保険料	9,500円	45,000円	212,500円	400,000円以上
割引率	5%	10%	15%	20%

*1 各保険金額・日額には引受けの限度額がございます。死亡・後遺障害保険金額については、保険の対象となる方の年齢・年収等に応じた引受けの限度額があります。
【ご注意】①保険期間(保険のご契約期間)はご出発の当日を含めて数えます。たとえば「10月1日より10月7日までの旅行」の保険期間(保険のご契約期間)は、「17日まで」となります。②次の場合には、他の保険契約等*2と合算して死亡・後遺障害保険金額が1,000万円を超える契約はできません。
a. 保険の対象となる方の年齢が保険始期日時点で満15歳未満の場合 b. 保険の対象となる方の同意がない場合(保険契約者=保険の対象となる方の場合を除きます。)
*2 「他の保険契約等」については、重要事項説明書等をご確認ください。
*3: 6: ご加入いただける保険金額についてはご契約内容により上限額が異なります。詳細につきましては、代理店または弊社までお問い合わせください。
*7: この欄に保険金額が記入されている場合は、その特約がセットされます。
*8: 航空機を利用する国内旅行の場合のみセットいただけます。
*9: 航空機欠航・着陸地変更費用保険金額がセットされた契約タイプは、旅行出発日10日前までお申し込みいただけます(例: 出発日が4月11日の場合、4月1日までのご契約が必要となります)。

お問合せ先(取扱代理店)

東武トップツアーズ株式会社 熊本支店
〒860-0843 熊本県熊本中央区草葉町4-20富士火災熊本ビル2階
TEL: 096-354-5766

(引受保険会社)

東京海上日動火災保険株式会社
担当課: 旅行業営業部営業第3課
〒104-0061 東京都中央区銀座5-3-16

平成31年1月作成
18-TC03409



補償内容のご説明(お支払いする保険金の概要等)

ケガを被ったとき既に存在していた身体の障害または病気の影響によって、ケガの程度が重大となった場合、当社は、その影響がなかつたときに相当する金額を支払います。

Main table with 4 columns: 補償金の種類, 保険金をお支払いする主な場合, お支払いする保険金, 保険金をお支払いしない主な場合. Rows include 死亡保険金, 後遺障害保険金, 入院保険金, 傷手保険金, 通院保険金, 賠償責任保険金(オートマ), 携行品損害保険金(オートマ), 救護者費用等保険金(オートマ), 航空機事故補償保険金(オートマ).



⑩参加申し込み方法等

本誌巻末（申込書）に必要事項をご記入の上、東武トップツアーズ(株)熊本支店まで FAX にてお送りください。

受付日時 3月11日（月） 9時より開始

第1次締切日 4月5日（金）

第2次締切日 4月26日（金）

申込書は FAX にてお送りください。申込書受信後、弊社より5日以内に受信確認の FAX を送信いたします。これは申込内容の確定ではありません。万一受付確認の返信がない場合は、お問合せください。

5月中旬、弊社より予約確認書・請求書・参加券等を発送予定です。

諸費用のお支払いは、5月27日（月）までにお振込みをお願いいたします。

振込手数料はお客様のご負担となります。銀行振込時の振込み明細書をもって、領収書に代えさせていただきます。あらかじめご了承ください。

お送りさせていただきます、各種参加券は大会当日、忘れずにお持ちください。

⑪変更・取消について

大会参加（参加者の変更を含む）・分科会・交流会・交流会〔はなれや〕・お弁当・宿泊・城彩苑わくわく夕食プランの変更および取消は、申込書の上部（変更・取消）に○印をつけて備考欄に変更・取消の内容をご記入の上、必ず FAX（096-324-5735）にてお願いいたします。

お電話での変更・取消はお受けできません。

また、お申込後、お客様のご都合による取消の場合は、下記取消料がかかりますので、予めご了承ください。

《旅行契約外》

開始日の前日より起算してさかのぼって				
取消日	参加券発送後～4日前	3日前から	前日	大会開始後
大会参加費	参加費の100%			
交流会・交流会〔はなれや〕	代金の20%	代金の30%	代金の100%	代金の100%
お弁当	なし	なし	代金の100%	代金の100%
城彩苑わくわく夕食プラン	なし	代金の30%	代金の100%	代金の100%

《募集型企画旅行》…宿泊について契約成立以降に解除される場合は、1泊ごとに下記の取消料を申し受けます。

開始日の前日より起算してさかのぼって					
取消日	20日前～8日前 (日帰りは10日前から8日前)	7日前～2日前	前日	当日	旅行開始後又は無連絡不参加
宿泊	代金の20%	代金の30%	代金の40%	代金の50%	代金の100%
分科会 (21～24)	代金の20%	代金の30%	代金の100%	代金の100%	

※参加費（20,000円）については返金できませんのでご了承ください。

※ FAX による変更・取消受付は、弊社営業時間内到着分を基準といたします。（平日 9:00～18:00 土曜日・日曜日・祝日は休業）

※変更・取消により、ご入金との差額が生じた場合は、大会終了後にご指定の銀行口座へお振込みいたします。

※大会期間中のご返金は致しかねますのでご了承ください。

※宿泊については宿泊当日の正午までに弊社『東武トップツアーズ(株)熊本支店』に連絡が無い場合は無連絡不参加として取扱います。



国内募集型企画旅行ご旅行条件書

旅行条件

本旅行条件書は、旅行業法第12条の4に定める取引条件説明書及び同法第12条の5に定める契約書面の一部となります。この条件に定めのない事項は、当社旅行業約款（募集型企画旅行契約の部）によります。当社旅行業約款は当社ホームページからご覧いただけます。

この旅行は東武トップツアーズ株式会社熊本支店（以下「当社」といいます。）が企画・実施する旅行であり、この旅行に参加されるお客様は当社と募集型企画旅行契約（以下「旅行契約」といいます。）を締結することになります。旅行契約の内容、条件は、当パンフレットの記載内容、本旅行条件書、確定書面（最終日程表）、並びに当社旅行業約款（募集型企画旅行契約の部）によります。

1、お申込み方法・条件と旅行契約の成立

(1) 当社は、団体・グループを構成する旅行者の代表としての契約責任者から申込みがあった場合、契約の締結・解除等に関する一切の代理権を当該代表者が有しているものとみなし、その団体に係る旅行業務に関する取引は、当該代表者との間で行います。

(2) 所定の申込書によりお申込みください。

(3) 旅行契約は、当社が契約を承諾し、旅行代金を受領した時に成立するものとします。

(4) 障がいのあるお客様、高齢のお客様、妊娠中のお客様など、お客様の状況によっては、当初の手配内容に含まれていない特別な配慮、措置が必要になる可能性があります。特別な配慮・措置が必要となる可能性がある方は、ご相談させていただきますので、必ず事前にお申し出ください。

2、旅行代金のお支払い

旅行代金は、「開催要項」記載の条件によりお支払いいただきます。これ以降にお申込みの場合は、旅行開始日前の当社が指定する期日までに支払っていただきます。

3、旅行代金に含まれるもの

「開催要項」に記載のとおりです。それ以外の費用はお客様負担となります。

4、旅行内容・旅行代金の変更

(1) 当社は、天災地変、戦乱、暴動、官公署の命令、運送・宿泊機関等の旅行サービス提供の中止、当初の運行計画によらない運送サービスの提供その他当社の関与し得ない事由が生じた場合においてやむを得ないときは、旅行内容・旅行代金を変更することがあります。天候等の不可抗力により航空機等の運送機関のサービスが中止又は遅延となり、行程の変更等が生じた場合の宿泊費、交通費等はお客様の負担となります。

(2) お申込みいただいた人数の一部を取消される場合は契約条件の変更となります。実際にご参加いただくお客様の旅行代金が増える場合がありますのであらかじめご了承ください。詳しくは係員におたずねください。

5、旅行契約の解除

(1) お客様は、「開催要項」『変更、取消しについて』記載の取消料をお支払いいただくことにより、いつでも旅行契約を解除することができます。なお、旅行契約の解除期日とは、当社の営業日・営業時間内に解除する旨をお申し出いただいた時を基準とします。また、当社は当社旅行業約款の規定に基づき、旅行開始前及び旅行開始後であっても、お客様との旅行契約を解除することがあります。

(2) お客様のご都合で旅行開始日あるいはコースを変更される場合、また、申込人数から一部の人数を取消される場合も、上記取消料の対象となります。

(3) 申込人数が最少催行人員に満たないときは、旅行の実施を中止します。この場合、旅行開始日の前日から起算してさかのぼって13日目、日帰り旅行にあっては旅行開始日の前日から起算してさかのぼって3日目にあたる日より前までに旅行を中止する旨を通知します。

6、旅程管理及び添乗員等の業務

(1) 添乗員は同行いたしません。(2) 必要なクーポン類をお渡しいたしますので、旅行サービスの提供を受けるための手続はお客様ご自身で行っていただきます。また、悪天候等によってサービス内容の変更を必要とする事由が生じた場合における代替サービスの手配及び必要な手続は、お客様ご自身で行っていただきます。

7、当社の責任及び免責事項

(1) 当社は、当社又は手配代行者の故意又は過失によりお客

様に損害を与えたときは、その損害を賠償します。ただし、手荷物の損害については、14日以内に当社に対して通知があった場合に限り、お1人様15万円を限度として賠償します。（当社に故意又は重大な過失がある場合を除きます。）

(2) お客様が、次のような当社の関与し得ない事由により損害を被られたときは、当社は責任を負いません。①天災地変、戦乱、暴動、テロ、官公署の命令等又はこれらによる日程の変更や旅行の中止 ②運送・宿泊機関等のサービス提供の中止等又はこれらによる日程の変更や旅行の中止 ③自由行動中の事故 ④食中毒 ⑤盗難 ⑥運送機関の遅延、不通、スケジュール変更、経路変更又はこれらによる日程の変更や目的地滞在時間の短縮

8、旅程保証

(1) 当社は契約書面及び確定書面に記載した契約内容のうち、次の①～⑧にあたる重要な変更が生じた場合は、旅行代金に1～5%の所定の率を乗じた額の変更補償金を支払います。ただし、1企画旅行につき合計15%を上限とし、また補償金の額が1,000円未満のときはお支払いいたしません。

①旅行開始日又は旅行終了日 ②入場する観光地又は観光施設、レストラン、その他の旅行目的地 ③運送機関の等級又は設備のより低い料金ものへの変更 ④運送機関の種類又は会社名 ⑤本邦内の出発空港又は帰着空港の異なる便への変更 ⑥宿泊機関の種類又は名称 ⑦宿泊機関の客室の種類、設備、景観その他の客室の条件 ⑧前各号に掲げる変更のうちツアータイトル中に記載があった事項

(2) ただし、次の場合は、当社は変更補償金を支払いません。①次に掲げる事由による変更の場合（ただし、サービス提供機関の予約超過による変更の場合を除きます。）

ア. 旅行日程に支障をもたらす悪天候、天災地変イ. 戦乱 ウ. 暴動 エ. 官公署の命令 オ. 欠航、不通、休業等運送・宿泊機関等のサービスの提供の中止 カ. 遅延、運送スケジュールの変更等当初の運行計画によらない運送サービスの提供 キ. 旅行参加者の生命又は身体への安全確保のために必要な措置

②契約書面・確定書面に記載した旅行サービスの提供を受ける順序が変更になった場合でも、旅行中に当該旅行サービスの提供を受けることができた場合

(3) 当社は、お客様の同意を得て、金銭による変更補償金の支払いに替え、これと同等又はそれ以上の価値のある物品又は旅行サービスの提供をもって補償を行うことがあります。

9、特別補償

当社は、特別補償規程の定めるところにより、お客様が旅行中に急激かつ偶発的な外來の事故により、その身体又は荷物に被られた一定の損害について、補償金及び見舞金を支払います。死亡補償金1,500万円、入院見舞金2～20万円、通院見舞金1～5万円、携帯品損害補償金旅行者1名につき15万円以内。

10、お客様の責任

(1) お客様の故意又は過失、法令違反、当社の旅行業約款の規定を守らなかったことにより当社が損害を受けた場合は、お客様から損害の賠償を申し受けます。

(2) お客様は、当社から提供される情報を活用し、お客様の権利・義務その他旅行契約の内容について理解に努めなければなりません。

(3) 旅行開始後に、パンフレット等に記載された内容と実際のサービス内容が異なると認識した場合、旅行中に事故などが発生した場合は、旅行地においてすみやかに当社又は旅行サービス提供機関にお申し出ください。

11、個人情報の取扱い

(1) 当社は、旅行のお申込みにあたってお預かりするお客様の個人情報につきまして、お客様との連絡、お申込みいただいた旅行の手配と旅行サービスの提供、当社の旅行契約上の責任や事故時の費用等を担保する保険手続のために利用させていただくほか、お客様への商品やキャンペー

ンのご案内、ご意見・ご感想等のアンケートのお願い、お客様のお買い物の便宜、データ処理、旅行参加時におけるご案内などのために利用させていただきます。

(2) 当社は、本項(1)の利用目的の範囲内で、個人情報の取扱いについて当社と契約を締結している運送・宿泊機関、保険会社、免税品店などの土産物店、当社が旅行手配を委託している手配代行業者、当社募集型企画旅行販売委託会社あるいはデータ処理や案内業務を委託している業者等に対し、お客様の氏名、パスポート番号ならびに搭乗される航空便名等、年齢、性別、住所、電話番号、国籍等の個人情報を、あらかじめ電子的方法で送信する等の方法により提供させていただきます。また、事故等の発生に関連し警察の捜査時の資料提供及び国土交通省・観光庁その他官公署からの要請により個人情報の提供に協力する場合があります。

(3) 当社は、旅行中に傷病等があった場合に備え、お客様の旅行中の国内連絡先の方の個人情報をお伺いしております。この個人情報は、お客様に傷病等があった場合において、国内連絡先の方に連絡の必要があると当社が認めた場合に使用させていただきます。お客様は、国内連絡先の方の個人情報を当社に提供することについて、国内連絡先の方の同意を得るものとします。

(4) 申込書、参加者名簿、お伺い書等の記載内容に誤りがあった場合、旅行の手配やサービスの提供等に支障を来す恐れがありますので、正確な記入をお願いします。お申込みいただく際には、これら個人情報の提供についてお客様に同意いただくものとします。

(5) 個人情報の利用目的の通知、個人情報の開示、個人情報の訂正・追加・削除、個人情報の利用の停止、個人情報の消去又は第三者への提供の停止等をご希望の場合は、取扱事業所へお申し出ください。なお、個人情報管理責任者は当社コンプライアンス室長となります。

12、お客様の交替

お客様は、当社の承諾を得て、契約上の地位を別の方に譲り渡すことができます。ただし、交替に際して発生した実費についてはお客様にお支払いいただきます。

13、その他

(1) 当社はいかなる場合も旅行の再実施はいたしません。

(2) この旅行条件・旅行代金は平成31年2月28日現在を基準としております。

承認番号客国19-004

●お申込み・お問合わせは

【旅行企画・実施】観光庁長官登録旅行業第38号



熊本支店

熊本市中央区草葉町4-20 富士火災熊本ビル2階



電話番号096-354-5766

FAX番号096-324-5735

営業日(平日)9:00～18:00 (土・日・祝日休業)

一般社団法人日本旅行業協会正会員 ボンド保証会員

総合旅行業務取扱管理者：岡本 直樹

旅行業務取扱管理者とはお客様の旅行を取扱う営業所での取引の責任者です。このご旅行の契約に関し、担当者からの説明にご不明の点がありましたら、遠慮なく旅行業務取扱管理者にお尋ねください。

(H29.6版)



主 催

公益社団法人全国私立保育園連盟
一般社団法人熊本市保育園連盟

後 援

厚生労働省

内閣府

全国知事会

全国市長会

全国町村会

社会福祉法人全国社会福祉協議会 全国保育協議会

社会福祉法人全国社会福祉協議会 全国保育士会

社会福祉法人日本保育協会

公益社団法人日本仏教保育協会

一般社団法人キリスト教保育連盟

日本キリスト教保育所同盟

日本カトリック保育施設協会

全国神社保育団体連合会

熊本県

熊本市

社会福祉法人熊本県社会福祉協議会

社会福祉法人熊本市社会福祉協議会



申込書記入について

※太枠内の記入をお願いします

間違い防止のため、お名前などのフリガナは必ずご記入ください。

登録コード番号は、【保育通信】発送用封筒の貴施設名下段に印刷された番号です。

※申込書は、施設ごとに1枚ご記入ください。用紙が足りない場合はコピーしてお使いください。

※お申込はFAXのみの受付となります。(お電話または郵送でのお申込は受付していません)

※追加・変更・取消の場合は、申込書備考欄にご記入の上、必ずFAXでご連絡ください。

お申込み・お問合せ先

【旅行企画・実施】観光庁長官登録旅行業第38号 JATA 正会員 ポンド保証会員

東武トップツアーズ(株)熊本支店『全国私立保育園研究大会』事務局

〒860-0843 熊本県熊本市中央区草葉町 4-20 富士火災熊本ビル 2階

TEL.096-354-5766 FAX.096-324-5735

営業時間：平日 9:00～18:00(土曜・日曜・祝日は休業日)

担当者：全国私立保育園研究大会熊本市大会係

総合旅行業務取扱管理者：岡本 直樹



旅行業公正取引
協議会 会員



【分科会について】

詳細は
P9～18



第Ⅳ群(第21～24分科会)を希望の場合

- 第2希望まで記入し、第1希望の金額を記入してください。
- 第3希望は、第1～20分科会の中からお選びください。

【交流会について】

詳細は
P22～25



はなれや(壱～参)を希望の場合

- 第2希望まで記入し、第1希望の金額を記入してください。
- 第3希望はホテル日航熊本をご希望ください。

【宿泊について】

詳細は
P28



- 第1希望～第3希望までご記入ください。
- 宿泊代は第1希望の宿泊代金の合計をご記入ください。
- 同室者が同一施設の場合は、お名前をご記入ください。
- 同室者が他の施設の場合は、施設名とお名前をご記入ください。

【国内旅行傷害保険について】

詳細は
P32～33



- お申込の方は、申込希望に「○」と西暦で生年月日をご記入ください。
- 6月10日～6月13日までの4日間の保険となります。

個人情報の取扱

お申込の際に、お申込書にご記入いただいたお客様の個人情報(氏名、住所、電話番号等)につきましては、お客様との連絡、今大会における運送・宿泊期間等の提供するサービス手配や手続きに必要な範囲内において、東武トップツアーズ(株)が利用させていただきます。

第62回全国私立保育園研究大会熊本市大会 参加申込書 兼 国内旅行傷害保険加入意思確認書(新規・変更・取消)(○で囲んでください)

送信先FAX番号 096-324-5735

第1次締切日:4月5日(金)
第2次締切日:4月26日(金)

申込代表者	フリガナ	施設名	フリガナ
住所(郵送先)	〒 (必ずご記入ください) 自宅・勤務先 (○で囲んでください)		
連絡先	TEL	FAX	携帯

申込日	月	日
変更①		
変更②		
変更③		

参加登録及び旅行手配に必要な範囲内での宿泊機関・保険会社等への個人情報の提供について同意の上、以下のとおり申込みます。

各都道府県組織名	
登録コード番号	

NO	フリガナ 施設名	フリガナ(必ずご記入ください) 参加者氏名	職名	性別	大会 参加費 20,000円	分科会 6月12日(水)			交流会 6月12日(水)			城彩苑わくわく夕食プラン 6月11日(火)		宿泊					保険申込希望 ○×(1,000円)	タイプ	○(保険希望)の 場合、生年月日を 記入	個人小計		
						希望	分科会	参加費	希望	記号	参加費	希望	記号	参加費	希望	10日(月) 前泊	11日(火) 1日目	12日(水) 2日目					13日(木) 後泊	備考欄 ※同室希望者・隣室喫煙ルームの希望など
例	クマモトシホイクエン 熊本市保育園	ヒゴ タロウ 肥後 太郎	園長	男・女	20,000円	第1希望	1	第1希望	ア	7,000円	○	第1希望	A	7,000円	第1希望	2-T	2-T	2-T		ヒゴ タロウ 肥後 太郎 と同室希望	○	LK	19**/**/**/**	XXXXX円
1				男・女		第1希望		第1希望				第1希望			第1希望							LK		
2				男・女		第1希望		第1希望				第1希望			第1希望							LK		
3				男・女		第1希望		第1希望				第1希望			第1希望							LK		
4				男・女		第1希望		第1希望				第1希望			第1希望							LK		
5				男・女		第1希望		第1希望				第1希望			第1希望							LK		
																	合計金額							

※太枠内をご記入ください(間違い防止の為、お名前のフリガナは必ずご記入ください)
※この申込書は施設毎に1枚ご記入ください。用紙が足りない場合はコピーしてお使いください。
※希望分科会は第3希望までご記入ください。
※追加・変更・取消の場合は参加申込書に追記の上、必ずFAXにてご連絡ください。お電話では受付致しません。
◎申込書受信後、弊社より5日以内に受信確認のFAXを送信いたします。
これは申込内容の確定ではありません。(万一受付確認の返信がない場合は、お問合せください。)
◎予約確認書・請求書・参加券等は、5月中旬の発送予定です。
確定した予約内容をご確認いただき、指定の銀行口座へお振込みください。
銀行振込時の振込み明細書をもって、領収書に代えさせていただきます。

備考欄(ご要望があればご記入ください)
※大会役員等(座長・幹事・記録・受付・係員)の方は、お知らせください
(例)肥後 太郎.....座長

《お問合せ先》
東武トップツアーズ(株) 熊本支店
TEL:096-354-5766 FAX:096-324-5735
営業時間 9:00~18:00
土曜・日曜・祝日は休業日
担当者:全国私立保育園研究大会熊本市大会係

【国内旅行傷害保険に関する事項】
東京海上日動火災保険株式会社 宛
普通保険約款、国内旅行傷害保険約款およびその他の特約が適用されることを承認し、全ての記載事項が事実と相違ないことを確認の上、保険契約の加入を依頼します。なお、死亡保険金受取人は法定相続人として、事故発生の際に保険契約等や保険金等の請求に関する事項について損害保険会社等との間で確認されることに同意します。重要事項説明書および個人情報の取扱いについても同意し、契約加入手続書および重要事項説明書により契約内容が意向に沿ったものであることを確認の上、本契約の加入を依頼します。
《契約に関するご注意》
この保険は東武トップツアーズを保険契約者とし第62回全国私立保育園研究大会熊本市大会 実行委員長 本田 一幸を被保険者とする国内旅行傷害保険包括契約です。契約内容変更に関する請求権、解約請求権利などは原則として東武トップツアーズが有します。

この国内旅行傷害保険(自宅出発~帰宅補償タイプ)は、
第62回全国私立保育園研究大会熊本市大会 実行委員長 本田 一幸
を保険加入者とした明細付契約となっており、保険契約の解約権や保険期間延長等の契約内容変更請求権は原則として保険契約者が有しております。なお、保険契約者はご加入いただきましたお客様より、契約の解約等の契約内容変更依頼のお申し出があった場合は必ずこれに応じて必要な対応をさせていただきます。尚、保険契約証は加入者にはのみ発行され、各お客様には発行されませんので予めご了承下さい。
★旅行中に従事する職業・職務 あり
★他の保険契約等※1 (同時に申込み契約を含みます) あり
※1 「他の保険契約等」とは、この保険契約以外にご契約されている、この保険契約と全部または一部について支払責任が同一である保険契約や共済契約のことです。
他の保険契約等がある場合、その契約の内容によっては、弊社にて保険のお引受けができない場合があります。
※2 死亡・後遺障害、入院(手術)、通院の内容についてご記入ください。
(注)★が付された事項は、ご契約に関する重要な事項(告知事項)です。これらについてお答えいただいた内容が事実と異なる場合や事実をお答えいただかない場合はご契約を解除し、保険金をお支払いできないことがありますのでご注意ください。

契約タイプと保険期間
契約タイプ LK 自 2019年 6月10日 至 2019年 6月13日
保険加入者 第62回全国私立保育園研究大会熊本市大会 実行委員長 本田 一幸
被保険者 参加者の中で加入を希望した方
《お問合せ先・取扱代理店》
東武トップツアーズ(株) 熊本支店
〒860-0843 熊本県熊本市中央区草葉町4-20
富士火災熊本ビル2階
TEL:096-354-5766
《引受保険会社》
東京海上日動火災保険(株)
旅行業営業部 営業三課
〒104-0061 東京都中央区銀座5-3-16